

Regione Piemonte - Provincia di Biella  
COMUNE DI CASTELLETTO CERVO

PROGETTO DEFINITIVO

Decreto del Presidente del Consiglio dei Ministri 15 ottobre 2015  
Bando per la presentazione di proposte per la predisposizione del piano nazionale  
di riqualificazione sociale e culturale delle aree urbane degradate

RIQUALIFICAZIONE AREA URBANA DEGRADATA  
CON INTERVENTI DI RIQUALIFICAZIONE FABBRICATO "EX-PIZZERIA",  
COMPLETAMENTO DELL'AREA SPORTIVA E RICREATIVA  
E RIQUALIFICAZIONE SPAZI PUBBLICI E PERCORSI VIABILISTICI  
DEL CENTRO URBANO

ELABORATO

T3

DATA PROGETTO:

NOVEMBRE 2015

REVISIONE:

REV. 1 di APRILE 2021

COMMESSA:

PUB 001- 2021

NOTE:

ID. FILE:

H:Publici(Castelletto Cervo)Aree urbane degradate(definitivo)

FABBRICATO EX PIZZERIA- SITUAZIONE di PROGETTO

PIANTA

SEZIONE

PROSPETTI

SCALA 1:100

SCALA 1:100

SCALA 1:100

PROGETTAZIONE:

Ing. Marco FAUDA PICHET

Via Duca D'Aosta, 53 - BORGOSIESA (VC)  
Tel. +39 0163 21773 - Fax +39 0163 27345  
e-mail: studio.fauda@studiofauda.com

Arch. Marta BARBERIS NEGRA

CONSULENTE PER LA PARTE STORICO ARCHITETTONICA

Via D'Adda 29/D - VARALLO (VC)  
Tel. +39 328 2136697  
e-mail: martabarberis@gmail.com

PIANTA PIANO TERRA

Scala 1:100

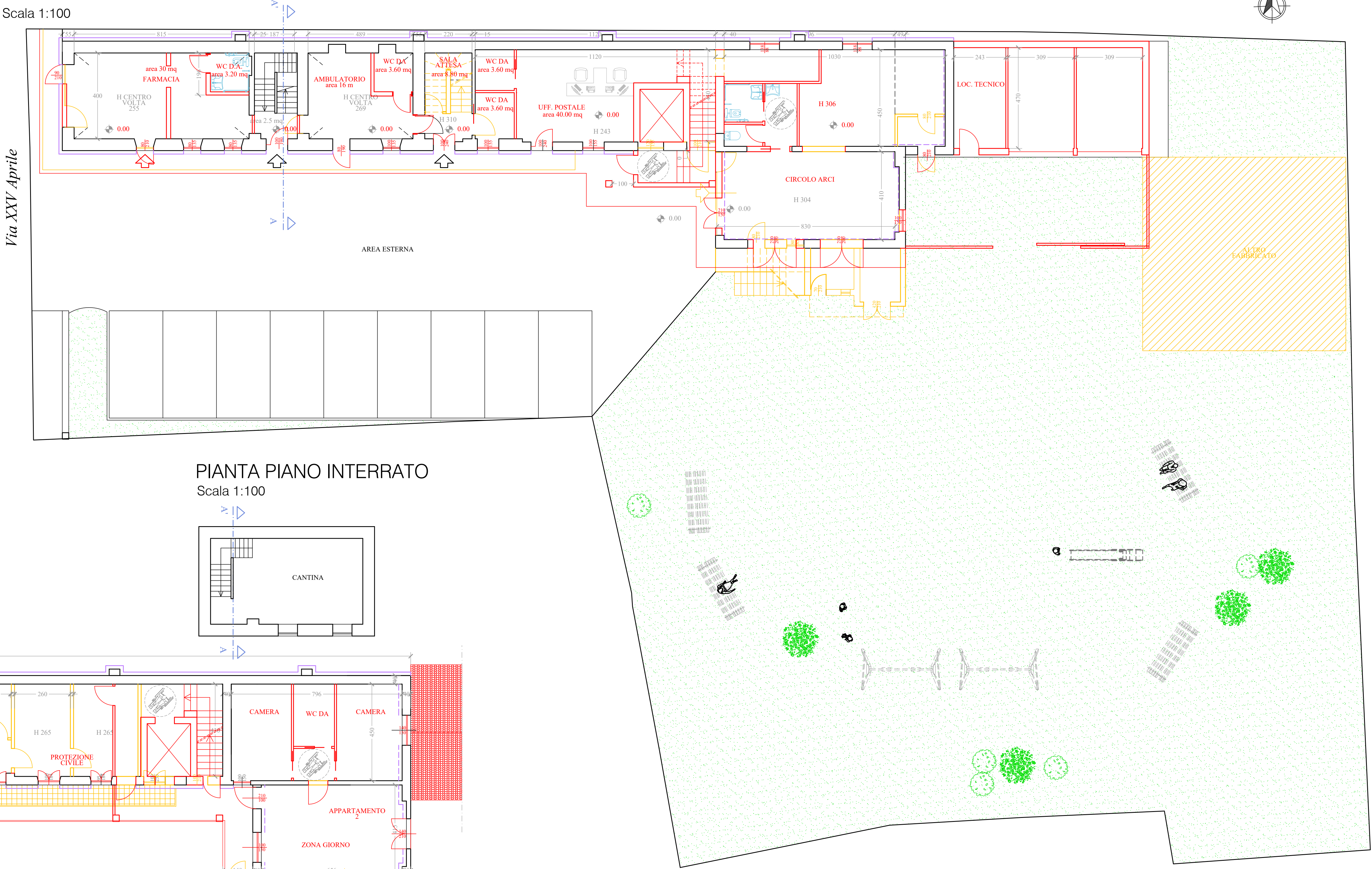

PIANTA PIANO INTERRATO

Scala 1:100

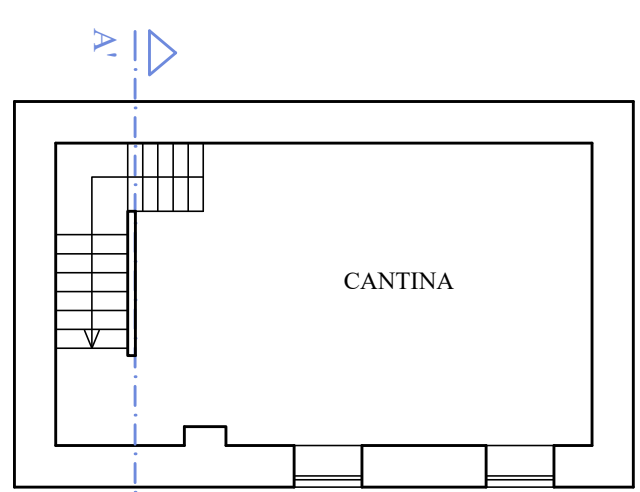

PIANTA PIANO PRIMO

Scala 1:100

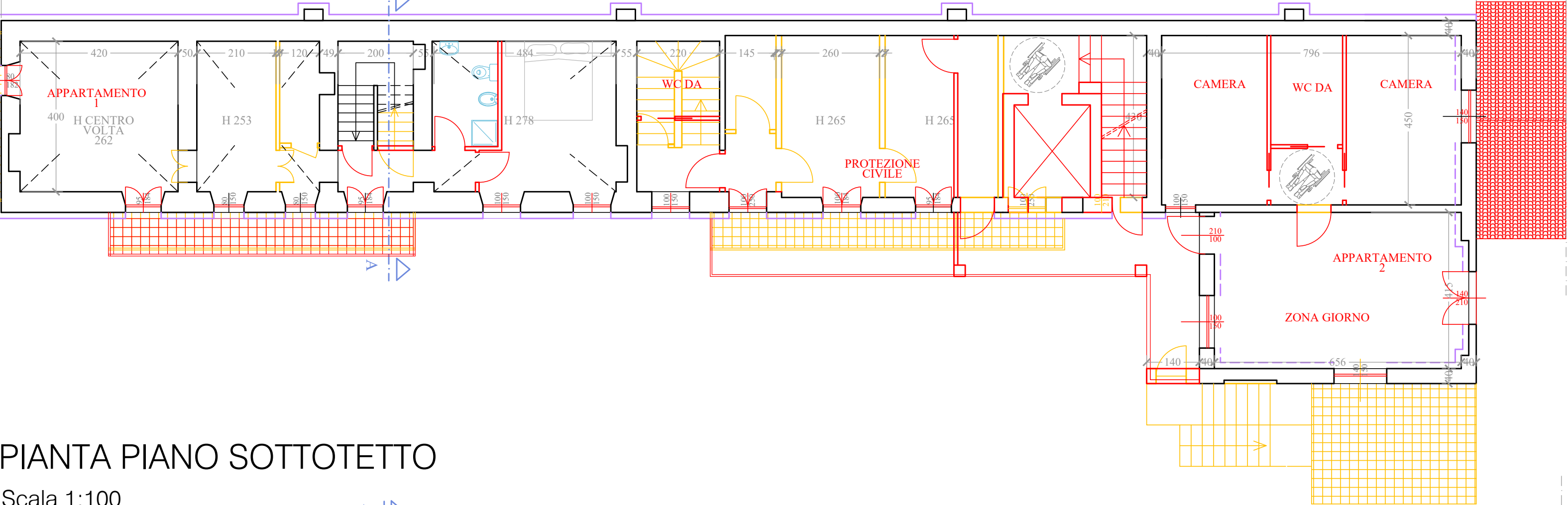

PIANTA PIANO SOTTOTETTO

Scala 1:100

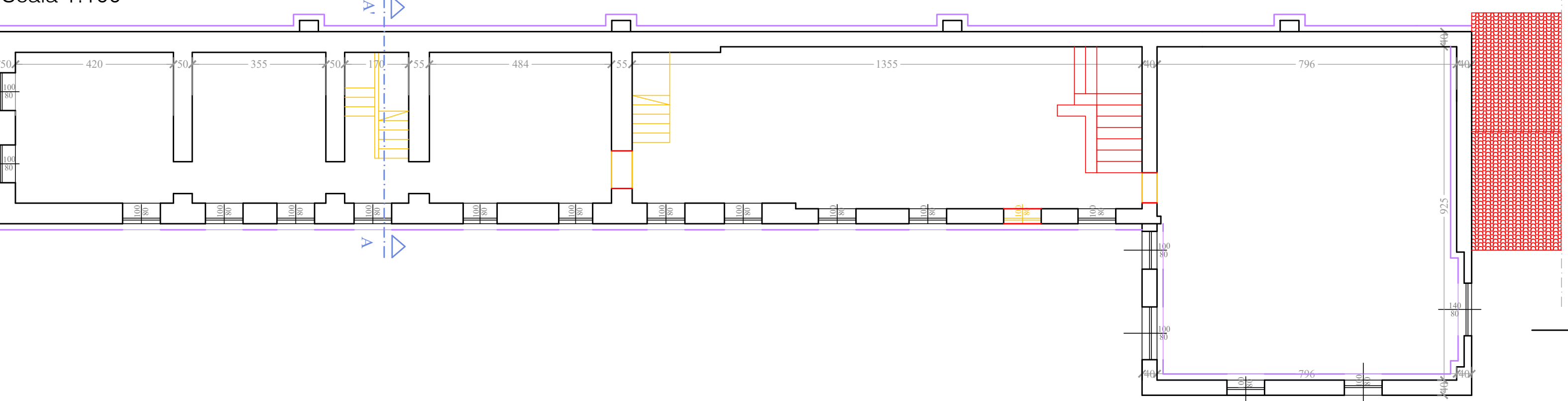

PROSPETTO SUD

Scala 1:100



SEZIONE A-A

Scala 1:100

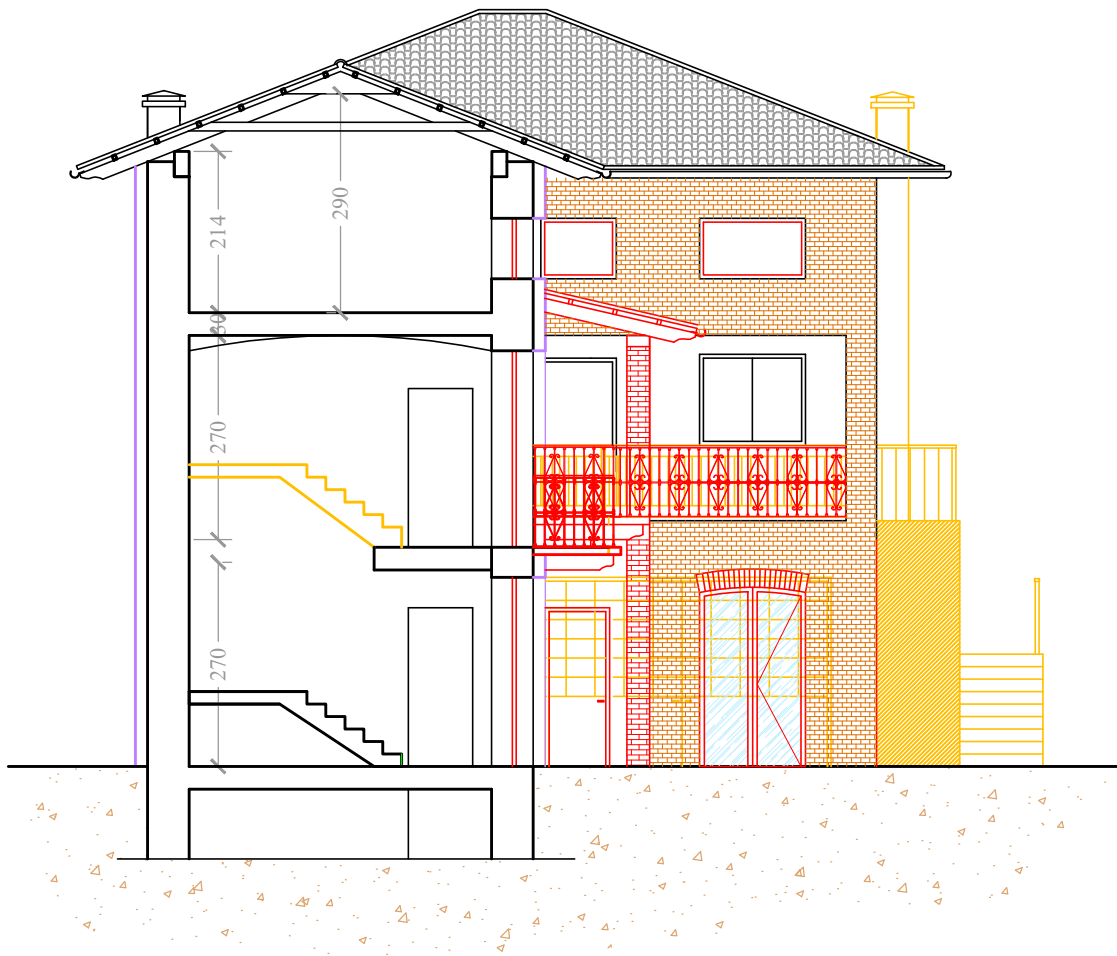

PROSPETTO OVEST

Scala 1:100

